

# LevelOne 無線路由器設定

(此設定適用於:WBR-3403TX、WBR-3404TX、WBR-3406TX、WBR-5400)

## <電腦設定>

### 一. WinXP 設定

#### ◆確認 TCP/IP

1. 點選 開始→控制台→網路連線 按滑鼠右鍵選擇『開啟』。

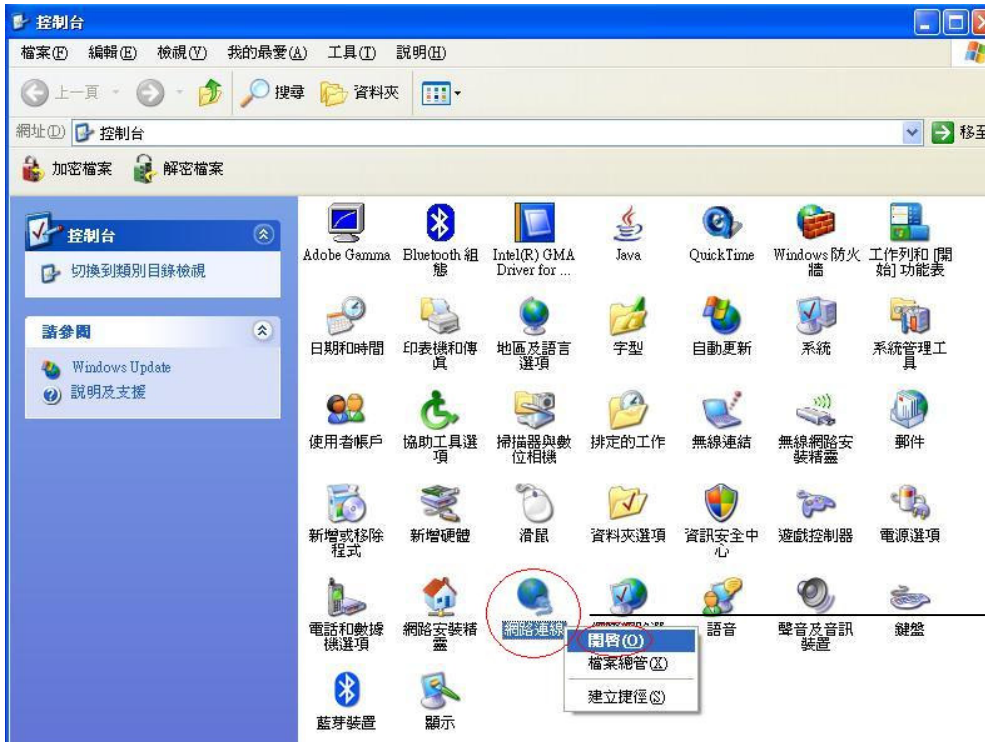

2. 點選『區域連線』按滑鼠右鍵選擇『內容』。

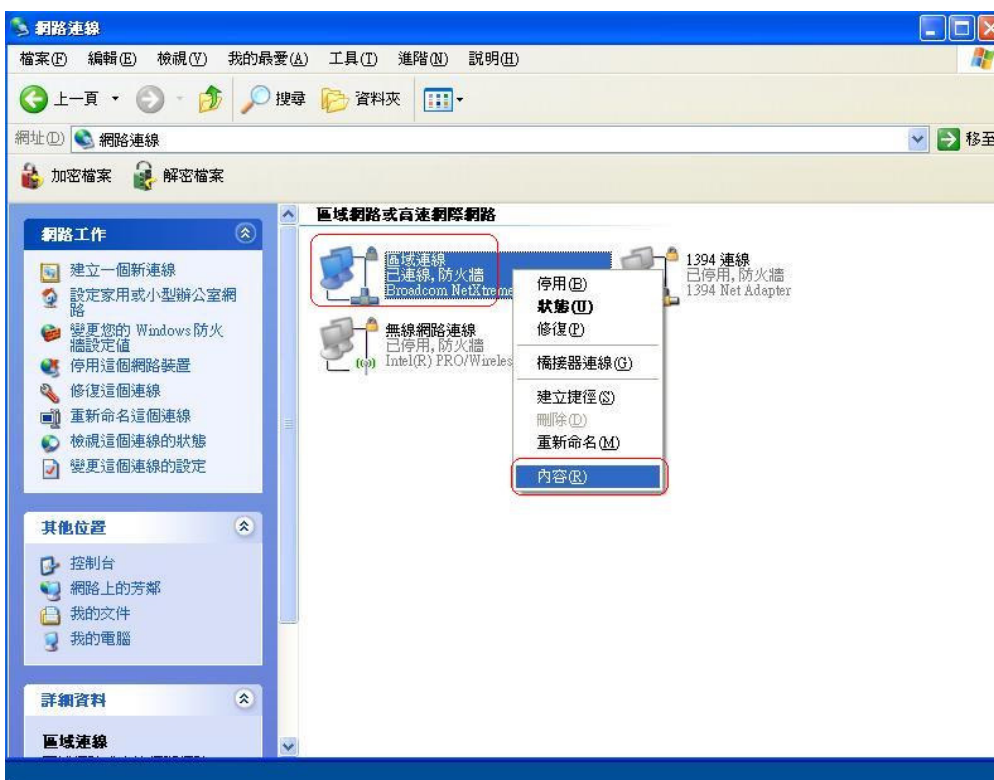

3. 點選『一般』→ Internet Protocol (TCP/IP) → 內容。

4. 點選“自動取得 IP 位址”和“自動取得 DNS 伺服器位址” → 確定。

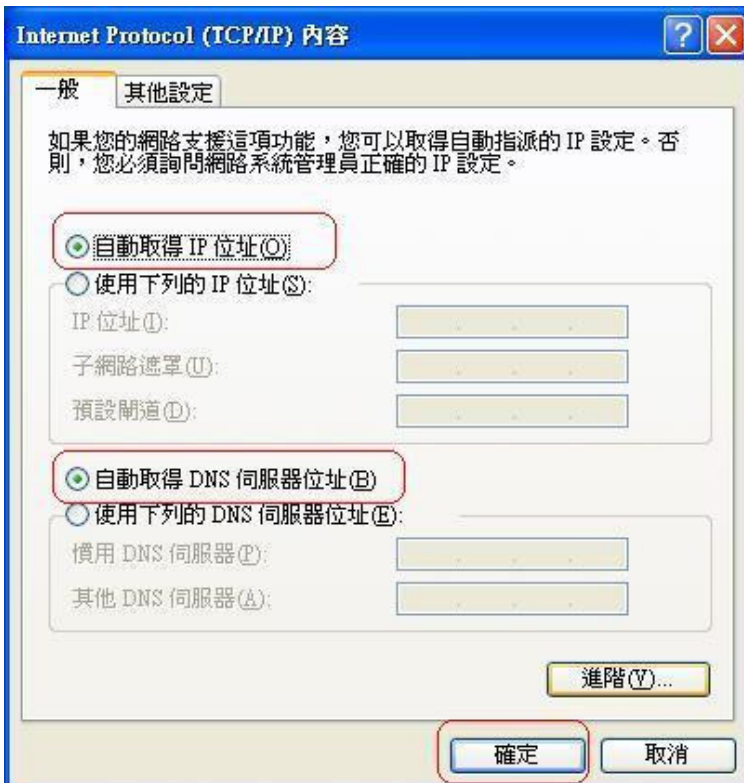

5. 請重新開啓電腦。

## 機器連接示意圖

1. 請先關閉電腦及 WBR-3406TX。
2. 將數據機上的網路線接到 WBR-3406TX 的 WAN 埠。
3. 再使用另一條網路線將 WBR-3406TX 任一埠的 LAN 埠與 PC 的網路卡連接。
4. 先插上 WBR-3406TX 的電源器再開啓電腦電源。

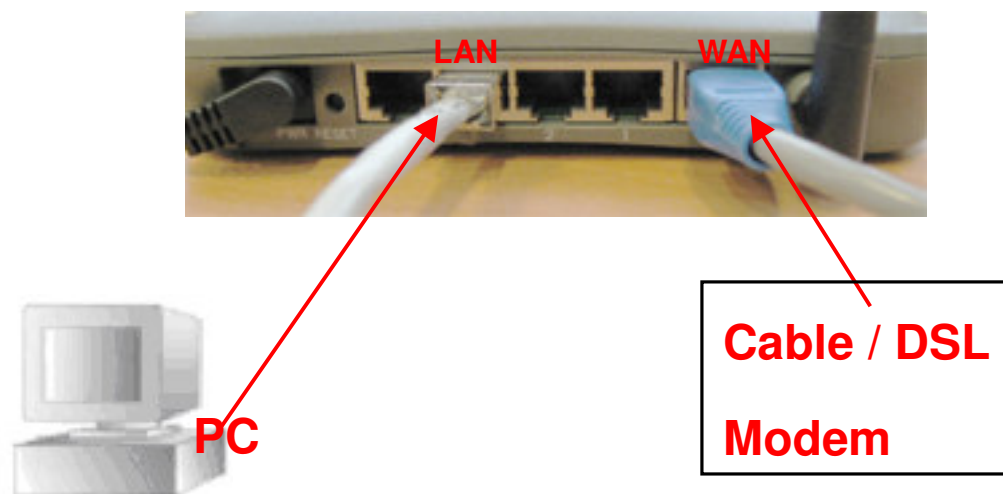

## <WBR-3406TX 設定>

1. 點選桌面上 Internet Explorer 圖示開啓瀏覽器。

2. 在 Web 瀏覽器網址欄位內輸入 "http://192.168.123.254" 按 Enter 鍵。

3. 輸入 "admin"，按 Enter。(產品出廠預設值為"admin")

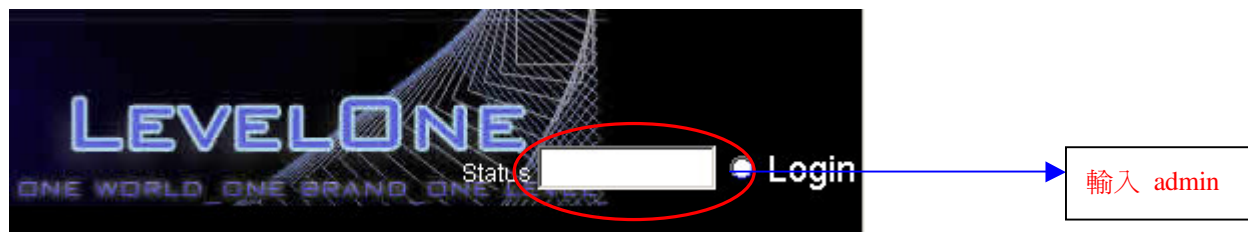

4. 點選上列選項 "基本設定" 再點選左列 "主要設定"。

## <PPPoE>

- 4.1.1 在 WAN 類型 中選取 "PPPoE"。(例:ADSL 非固定制)
- 4.1.2 輸入 PPPoE 帳號及密碼(電信業者提供)。
- 4.1.3 勾選 自動重連。
- 4.1.4 按 "儲存"。
- 4.1.5 按 "重新啓動"。(須重新啓動,所做的設定才會生效)

**主要設定**

物件	設定
LAN IP 位址	192.168.123.254
WAN 類型	PPP over Ethernet 變更...
PPPoE 使用者帳號	XXXXXXXXXXXX@hinet.net
PPPoE 使用者密碼	*****
主要DNS伺服器	0.0.0.0
次要DNS伺服器	0.0.0.0
最大空閒等待時間	600 秒 <input checked="" type="checkbox"/> 自動重連
Authentication method	Auto

儲存 復原變更 更多設定>> 說明

請選擇 PPPoE  
(例:中華電信或其他業者  
之 ADSL 非固定制)

請輸入帳號及密碼，若為中華電信務必在帳號後再輸入 @hinet.net

Authentication method

儲存 復原變更 更多設定>> 說明 重新啟動

變更已儲存！本裝置必須重新啟動,所做的設定才會生效!

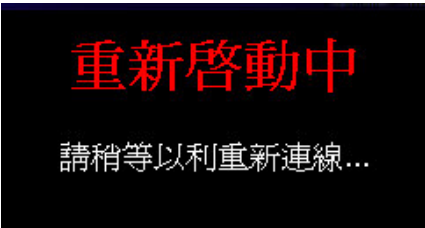

<動態取得 IP 位址>

- 4.2.1 在 WAN 類型 中選取 ”動態 IP 位址 ”。(例:東森寬頻 Cable)
- 4.2.2 勾選 自動重連。
- 4.2.3 按 ”從用戶端複製 MAC ”
- 4.2.4 按 ”儲存 ”，再按 ”重新啟動”。(須重新啟動,所做的設定才會生效)

**主要設定**

物件	設定
LAN IP 位址	192.168.123.254
WAN 類型	動態IP位址 變更...
主機名稱	(可不填)
WAN端MAC位址	00-11-6B-21-CE-C1 從用戶端複製MAC
自動重新連線	<input checked="" type="checkbox"/> 啟動(自動重連)
NAT	<input type="checkbox"/> 關閉

儲存 復原變更 多重NAT功能... 說明 重新啟動

變更已儲存！本裝置必須重新啟動,所做的設定才會生效!

Authentication method

儲存 復原變更 更多設定>> 說明 重新啟動

變更已儲存！本裝置必須重新啟動,所做的設定才會生效!

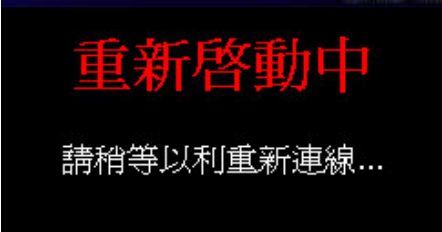

## <固定 IP>

4.3.1 在 WAN 類型 中選取 ” 固定 IP 位址 ”。(例:ADSL 固定制)

4.3.2 輸入 WAN IP 位址、子網路遮罩、通訊閘、主 DNS 伺服器 (電信業者提供)

4.3.3 按 ” 儲存 ” ，再按 ” 重新啟動 ”。(須重新啟動,所做的設定才會生效)

物件	
LAN IP 位址	192.168.123.254
WAN 類型	固定IP位址 變更...
WAN IP 位址	0.0.0.0
WAN端子網路遮罩	255.255.255.0
WAN端通訊閘	0.0.0.0
主要DNS伺服器	0.0.0.0
次要DNS伺服器	0.0.0.0
NAT	<input type="checkbox"/> 關閉

儲存 復原變更 多重NAT功能... 說明

WAN IP 位址、子網路遮罩、通訊閘、主 DNS 伺服器：請輸入 ISP 所提供的設定值。

Authentication method

儲存 復原變更 更多設定>> 說明 重新啟動

變更已儲存！本裝置必須重新啟動,所做的設定才會生效!

**重新啟動中**

請稍等以利重新連線...

## <無線網路設定>

5. 點選上列選項 "基本設定" 再點選左列 "無線功能" 。

5.1 SSID Broadcast => Enabled 。

5.2 按 "儲存" 。

5.3 按 "重新啟動" 。(須重新啟動,所做的設定才會生效)

### 無線網路設定

物件	設定
網路辨識ID(SSID)	default
SSID broadcast	<input checked="" type="radio"/> Enable <input type="radio"/> Disable
頻道	11
安全設定	<input checked="" type="radio"/> 停用 <input type="radio"/> WEP <input type="radio"/> 802.1x and RADIUS <input type="radio"/> WPA-PSK <input type="radio"/> WPA

儲存 復原變更 WDS 設定... MAC位址控制... 說明

預設值為 "default"，您可以設定其他的 SSID

此為無線網路加密，您可以選取您想要設定的加密類型

Authentication method

儲存 復原變更 更多設定>> 說明 **重新啟動**

變更已儲存！本裝置必須重新啟動,所做的設定才會生效!

## 重新啟動中

請稍等以利重新連線...

5.4 點選上列選項 "系統狀態" 。

### 系統狀態

物件	WAN狀態	備註
IP位址	61.31.169.116	PPPoE
子網路遮罩	255.255.255.255	
通訊閘	61.31.169.116	
DNS伺服器	61.31.233.1, 168.95.1.1	
已連線時間	00:00:01	<input type="button" value="斷線"/>

WAN狀態	流入	流出
資料量		853
單點傳送封包數		57
非單點傳送封包數		0

瀏覽系統紀錄... DHCP用戶列表... 說明 更新

系統時間: 2005年2月1日 上午 12:58:13

已取得 IP 等資訊代表 WAN 已設定完成

5.5 若 IP 等資訊尚未取得皆為”0”時，請按右方“連接”按鈕。

WAN狀態	備註
0.0.0.0	PPPoE
0.0.0.0	
0.0.0.0	無法取得
0.0.0.0	
	<b>連接</b>

6. 當 Firmware Version: 若不是最新版本 R1.97e5c 時建議上網下載最新版本做更新動作。

網址: <http://www.levelone.com.tw>

點選立即下載選項。

### <韌體更新>

點選上列“工具箱”再點選“更新韌體”→ 瀏覽。

選擇 WBR-3406TX 最新韌體檔案所存放位置，按“開啓”。

當 韌體版本為“R1.97e5c”表示您的機器已經完成最新韌體更新。

目前韌體版本

點選“瀏覽”並選取您存放最新韌體檔案之位置。